

<b>Kurzbeschreibung</b>	E101	Mahnwesen für Auftragsbestätigung (AB) zur EK-Bestellung	<b>Bereich:</b> BaaN-Einkauf (pur)
-------------------------	------	--	---------------------------------------

**Überblick:**

Sie schicken an Ihren Lieferanten eine Bestellung und gehen davon aus, dass er termingerecht liefert. Aber wird er das wirklich tun? Vielleicht wollen sie auf "Nummer sicher" gehen und von Ihrem Lieferanten möglichst bald eine Auftragsbestätigung (AB) haben. Kommt diese nicht, sollten Sie nachfassen und ihn an die Auftragsbestätigung erinnern („AB-Mahnung“). Unser Modul E101 unterstützt diesen Prozeß effizient und minimiert Ihren Aufwand für die Überwachung des AB-Einganges. Der Versand der Mahnungen kann täglich vollautomatisch per email im Nachtjob erfolgen. Zuverlässig liefernde Lieferanten können Sie aus der AB-Mahnpflicht herausnehmen. Kommt nach einigen Tagen keine Bestätigung, erhält der Lieferant automatisch eine AB-Mahnung. Falls Sie die Auftragsbestätigung erhalten und der Lieferant Ihnen einen abweichenden Liefertermin bestätigt, prüft das Programm automatisch, ob durch die Terminverschiebung eine kritische Bestandsunterdeckung entsteht. Diese Information wird zusammen mit dem betroffenen Produktions- oder VK-Auftrag im Dialog sofort angezeigt und gibt dem Einkäufer / Disponenten eine wertvolle Entscheidungshilfe.

**Kurzbeschreibung:**

**Stammdaten:** Zu Lieferant, Artikelgruppe, Produktart, Artikel, Auftragsart oder auch ab einer bestimmten geplanten Lieferzeit kann hinterlegt werden, ob hierfür eine AB (Auftragsbestätigung des Lieferanten) erforderlich ist.

man auch lieferantenbezogene Sondervereinbarungen treffen. („Lieferant X braucht keine AB zu schicken“ oder „wird in kürzeren Intervallen angemahnt“).

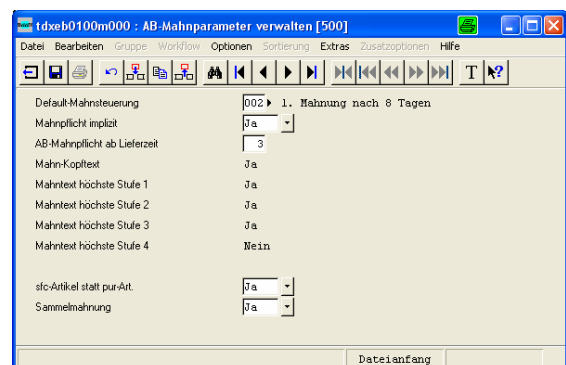
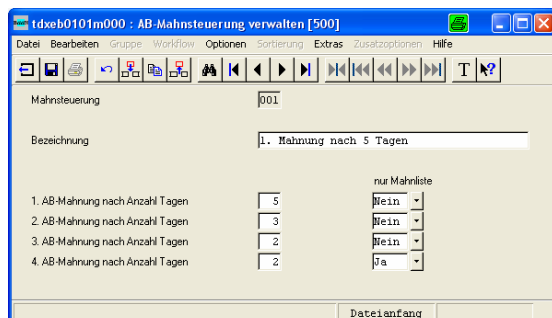

Installationsspezifisch lassen sich Mahnintervall („1. Mahnung nach 5 Tagen, 2. Mahnung nach 3 Tagen“) und Mahntext je Mahnstufe („Mit jeder Mahnstufe immer schärfer“) hinterlegen. Zusätzlich kann

**Ablauf:** Beim Druck der Bestellung trägt das Add-On die Bestellung in der AB-Mahntabelle im Status "gedruckt, nicht bestätigt" ein (Customizing im Reportscript).

<b>Kurzbeschreibung</b>	E101	Mahnwesen für Auftragsbestätigung (AB) zur EK-Bestellung	<b>Bereich:</b> BaaN-Einkauf (pur)
-------------------------	------	--	---------------------------------------

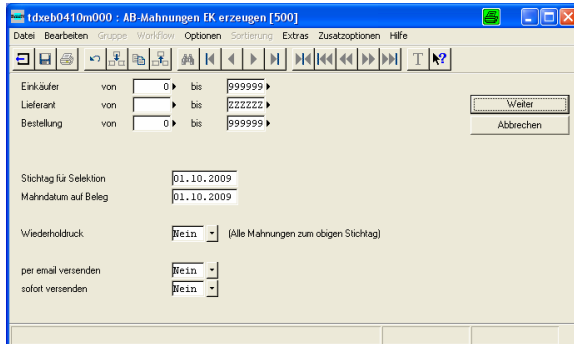

Nach Ablauf der Frist aus der Mahnsteuerung prüft ein Programm, ob die AB zur Bestellung inzwischen eingegangen ist. Falls nein (und auch kein Wareneingang erfolgt ist) und die Bestellung anzunehmen ist, wird ein **Mahnschreiben** gedruckt. Dies ist auch per Fax möglich, sofern eine Fax-Schnittstelle installiert ist. Als Zusatzfunktion gibt es zum Add-On eine email-Schnittstelle, über die die Mahnungen im Job vollautomatisch per email versendet werden können.

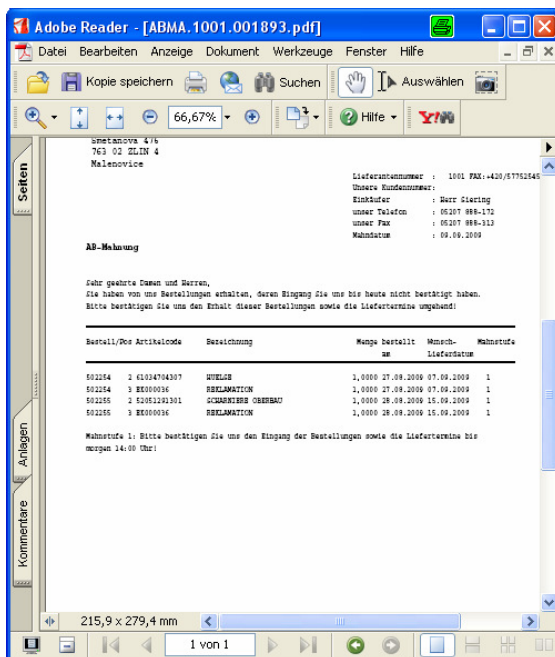

Bestell-/Pos Artikelcode	Bezeichnung	Menge bestellt	Mensch.-Lieferdatum	Mahnstufe
502254 2 4210474307	WITELIS	1,0000	27.09.2009 07.09.2009	1
502254 3 85000936	BEHLAMATON	1,0000	27.09.2009 07.09.2009	1
502255 2 5205221301	SCHWARZES OBERBAU	1,0000	28.09.2009 15.09.2009	1
502255 3 85000936	BEHLAMATON	1,0000	28.09.2009 15.09.2009	1

Das Mahnschreiben kann wahlweise eine Einzelmahnung je Bestellung oder eine Sammelmahnung je Lieferant sein. Das System merkt sich die Mahnung und führt auf diese Weise eine **Mahnstufe**. Kommt die AB immer noch nicht, wird die Mahnstufe erhöht (verschärft).

Für interne Zwecke wird zusätzlich ein Mahnprotokoll erzeugt, das dem Anwender zeigt, zu welchen Bestellungen Auftragsbestätigungen überfällig sind.

Mit Eingang der Auftragsbestätigung vom Lieferanten kann diese (ggf. mit geänderter Lieferdatum) in der Standard-Bestellpflege erfaßt werden.

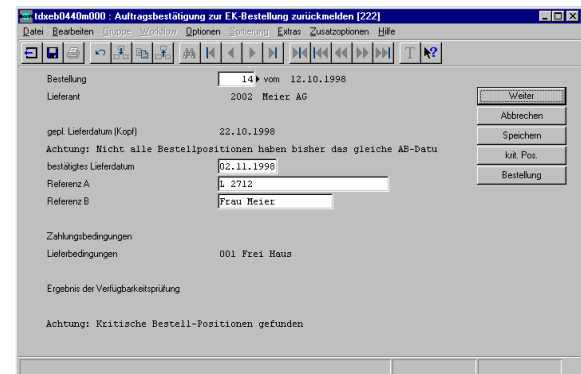

Alternativ ist dies auch in einer mitgelieferten Add-On-Session „**Auftragsbestätigung zurückmelden**“ möglich. Das System zeigt dabei im Dialog sofort auf, ob ein geändertes Lieferdatum zu **Konsequenzen** führt. Beispielsweise liegt aufgrund der Termin-Änderung der neue Liefertermin nach dem Bedarfstermin für einen Kunden- oder Produktionsauftrag.

<b>Kurzbeschreibung</b>	<b>E101</b>	<b>Mahnwesen für Auftragsbestätigung (AB) zur EK-Bestellung</b>	<b>Bereich:</b> <b>BaaN-Einkauf (pur)</b>
-------------------------	-------------	---	--

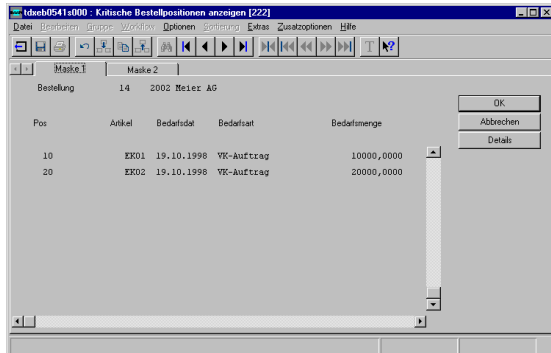

Man kann sich dabei gezielt nur die kritischen Bestellpositionen („Lieferverzug hätte Folgen“) einblenden lassen.



Außerdem kann man sich zu den kritischen Bestellpositionen die geplante Bestandsentwicklung anzeigen lassen. Dort sieht der Bediener dann, welche Bedarfsverursacher (Produktionsaufträge, Kundenaufträge) auf den Eingang der bestellten Ware warten. Zusätzlich ist gekennzeichnet, welche Bedarfe bei einer Verzögerung der Warenlieferung nicht rechtzeitig bedient werden können.

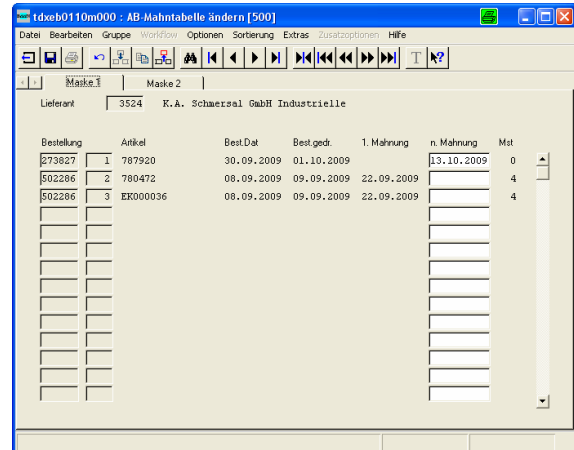

Die AB-Mahnung kann für einzelne Bestellungen oder Bestellpositionen auch vorübergehend ausgesetzt oder abgeändert werden.

**Auswertungen:** Eine Liste druckt eine Auswertung zur **AB-Zuverlässigkeit** der Lieferanten.

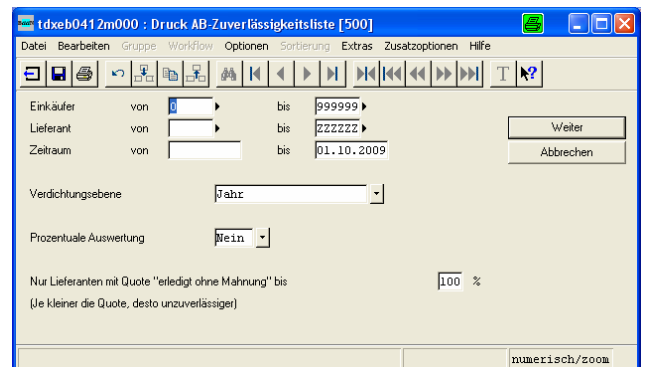

Falls die ascon-Lieferantenbewertung installiert ist, kann die rechtzeitige Auftragsbestätigung auch automatisch in die Lieferantenbewertung einfließen.

<b>Kurzbeschreibung</b>	<b>E101</b>	<b>Mahnwesen für Auftragsbestätigung (AB) zur EK-Bestellung</b>	<b>Bereich:</b> BaaN-Einkauf (pur)
-------------------------	-------------	---	---------------------------------------

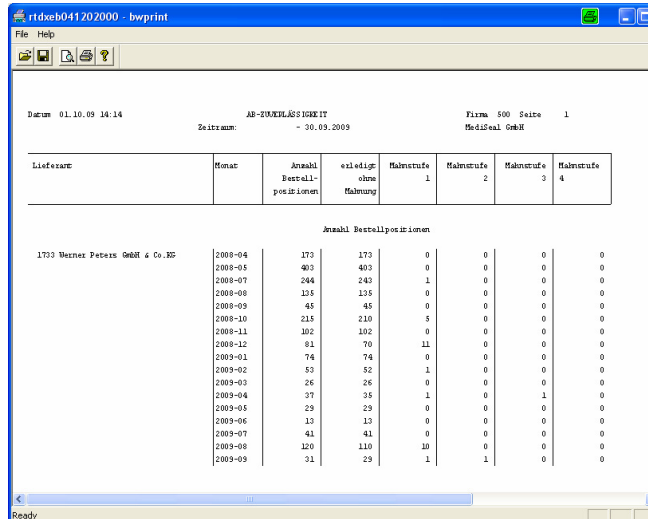

Lieferant	Monat	Anzahl Bestellpositionen	erledigt ohne Mahnung	Mahnstufe 1	Mahnstufe 2	Mahnstufe 3	Mahnstufe 4
1703 Werner Peters GmbH & Co. KG	2009-04	173	173	0	0	0	0
	2009-05	403	403	0	0	0	0
	2009-07	244	243	1	0	0	0
	2009-08	135	135	0	0	0	0
	2009-09	45	45	0	0	0	0
	2009-10	215	210	5	0	0	0
	2009-11	102	102	0	0	0	0
	2009-12	81	70	11	0	0	0
	2009-01	74	74	0	0	0	0
	2009-02	53	52	1	0	0	0
	2009-03	26	26	0	0	0	0
	2009-04	37	35	1	0	1	0
	2009-05	29	29	0	0	0	0
	2009-06	13	13	0	0	0	0
	2009-07	41	41	0	0	0	0
	2009-08	120	110	10	0	0	0
	2009-09	31	29	1	1	0	0

Alternativ kann man eine Hitliste der prozentualen AB-Zuverlässigkeit für einen gegebenen Zeitraum ausdrucken.

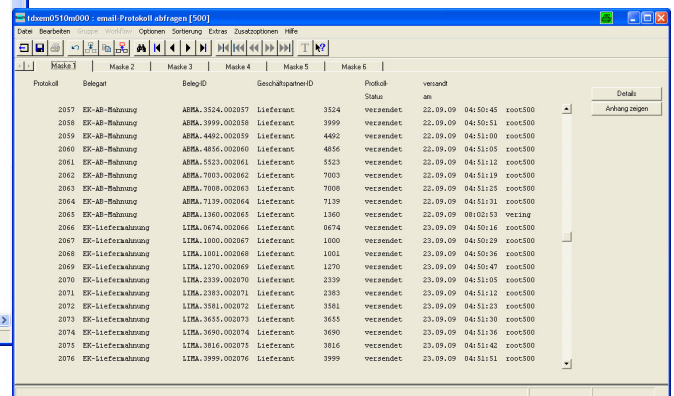

Protokoll	Belegart	BelegID	GeschäftspartnerID	Status	versandt am	
2057	EX-AB-Mahnung	ABMA.3534.002857	Lieferant	3534	versendet	22.09.09 04:50:45 root500
2058	EX-AB-Mahnung	ABMA.3999.002858	Lieferant	3999	versendet	22.09.09 04:50:51 root500
2059	EX-AB-Mahnung	ABMA.4492.002859	Lieferant	4492	versendet	22.09.09 04:51:00 root500
2060	EX-AB-Mahnung	ABMA.4856.002860	Lieferant	4856	versendet	22.09.09 04:51:05 root500
2061	EX-AB-Mahnung	ABMA.5523.002861	Lieferant	5523	versendet	22.09.09 04:51:12 root500
2062	EX-AB-Mahnung	ABMA.7003.002862	Lieferant	7003	versendet	22.09.09 04:51:19 root500
2063	EX-AB-Mahnung	ABMA.7009.002863	Lieferant	7009	versendet	22.09.09 04:51:25 root500
2064	EX-AB-Mahnung	ABMA.7139.002864	Lieferant	7139	versendet	22.09.09 04:51:31 root500
2065	EX-AB-Mahnung	ABMA.1360.002865	Lieferant	1360	versendet	22.09.09 08:02:53 vneting
2066	EX-Lieferabzählung	LITM.0674.002866	Lieferant	0674	versendet	22.09.09 04:50:16 root500
2067	EX-Lieferabzählung	LITM.1000.002867	Lieferant	1000	versendet	22.09.09 04:50:29 root500
2068	EX-Lieferabzählung	LITM.1011.002868	Lieferant	1011	versendet	22.09.09 04:50:36 root500
2069	EX-Lieferabzählung	LITM.1270.002869	Lieferant	1270	versendet	22.09.09 04:50:47 root500
2070	EX-Lieferabzählung	LITM.2339.002870	Lieferant	2339	versendet	22.09.09 04:51:05 root500
2071	EX-Lieferabzählung	LITM.2383.002871	Lieferant	2383	versendet	22.09.09 04:51:12 root500
2072	EX-Lieferabzählung	LITM.3581.002872	Lieferant	3581	versendet	22.09.09 04:51:23 root500
2073	EX-Lieferabzählung	LITM.3655.002873	Lieferant	3655	versendet	22.09.09 04:51:30 root500
2074	EX-Lieferabzählung	LITM.3690.002874	Lieferant	3690	versendet	22.09.09 04:51:36 root500
2075	EX-Lieferabzählung	LITM.3816.002875	Lieferant	3816	versendet	22.09.09 04:51:42 root500
2076	EX-Lieferabzählung	LITM.3999.002876	Lieferant	3999	versendet	22.09.09 04:51:51 root500

Man sieht in dieser Liste, welche Lieferanten ihre AB rechtzeitig schicken und welche erst nach Anmahnung bestätigen. Wahlweise kann man die Entwicklung je Lieferant über die Zeitachse hinweg in absoluten Zahlen ausgeben. Den Ausdruck der Liste kann man auf die problematischen Fälle beschränken, mit diesen Lieferanten sollte sich der Einkäufer einmal intensiver befassen.

Falls die email-Schnittstelle des Add-Ons aktiviert ist, werden die im Job versendeten AB-Mahnungs-E-mails in einer Baan-Tabelle protokolliert. Das Mahnschreiben wird als pdf-Anhang dazugehängt. Für die Verwaltung der email-Adressen je Lieferant gibt es optional eine eigene Tabelle. Alternativ kann die email-Adresse je Lieferant aus jeder anderen Tabelle dazugelesen werden.

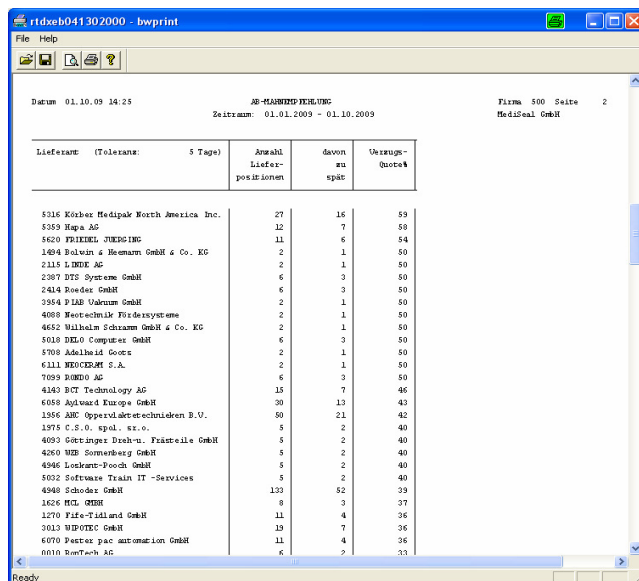

Lieferant (Tolezzanz: 5 Tage)	Anzahl Lieferpositionen	davon mit Spät	Verzugs-Quotient
5316 Kiebler Medispac North America Inc.	27	16	59
5350 Kapa AG	12	7	58
5420 FRIEDEL THERMO	11	6	54
1404 Bolvan & Heemann GmbH & Co. KG	2	1	50
2115 LINDI AG	2	1	50
2307 DTS Systeme GmbH	6	3	50
2418 Rieder GmbH	6	3	50
2554 PLEB Valuum GmbH	2	1	50
4009 Neotechnik Fördersysteme	2	1	50
4652 Wilhelm Schramm GmbH & Co. KG	2	1	50
5010 DELO Computer GmbH	6	3	50
5703 Adalheid Goede	2	1	50
6111 WEGERTH S.A.	2	1	50
7059 BUNDO AG	6	3	50
4143 BIT Technology AG	15	7	46
6056 Asteand Europe GmbH	20	13	43
1856 JMC Oppevaldetechneiken B.V.	50	21	42
1975 C.S.O. spol. s r.o.	5	2	40
4093 Göttinger Drech-u. Frästelle GmbH	5	2	40
4200 W&B Sommering GmbH	5	2	40
4446 Lockart-Food GmbH	5	2	40
5032 Software Train IT -Services	5	2	40
4949 Schoder GmbH	130	52	39
1626 HCL OHS	9	3	37
1270 Fife-Falldand GmbH	11	4	36
3013 WEPOTEC GmbH	19	7	36
6070 Pectec pac automation GmbH	11	4	36
0010 SunTech AG	6	2	33